



**COMUNE DI VELLETRI**  
Città Metropolitana di Roma Capitale



## PROGETTO DEFINITIVO - ESECUTIVO

Manutenzione straordinaria del manto stradale di  
"Via Colle Ottone Basso"  
tratto a monte del vallo ferroviario

Elaborato:

**ELABORATO GRAFICO**

Tavola n°:

**3**

Scala:

indicate

**Progettista**  
Geom. Matteo Ciafrei

**R.U.P.**  
Geom. Patrizio Conti

(timbro e firma)

(timbro e firma)

**Geometra Matteo Ciafrei**

Via Santa Anatolia, 5 - 00049 - Velletri (RM)  
cell.: 3927333852 - e-mail: geometraciafrei@gmail.com

**Data:**

NOVEMBRE 2021

### OPERE DA ESEGUIRE:

RIFACIMENTO MANTO STRADALE DEL TRATTO DELLA STRADA COMUNALE DENOMINATA "VIA COLLE OTTONE BASSO", A MONTE DEL VALLO FERROVIARIO MEDIANTE LE SEGUENTI LAVORAZIONI:

- FRESATURA PAVIMENTAZIONE STRADALE ESISTENTE;
- CARICO E TRASPORTO IN DISCARICA DEI MATERIALI DI RISULTA;
- POSA DI MANTO D'ATTACCO CON EMULSIONE BITUMINOSA;
- POSA STRATO DI COLLEGAMENTO IN CONGLOMERATO BITUMINOSO (BINDER);
- POSA STRATO DI USURA IN CONGLOMERATO BITUMINOSO.

LUNGHEZZA TRATTO DI STRADA OGGETTO DI INTERVENTO:      ml      640 circa

**SEZIONE TIPO  
SEDE STRADALE**  
- Scala 1:50 -

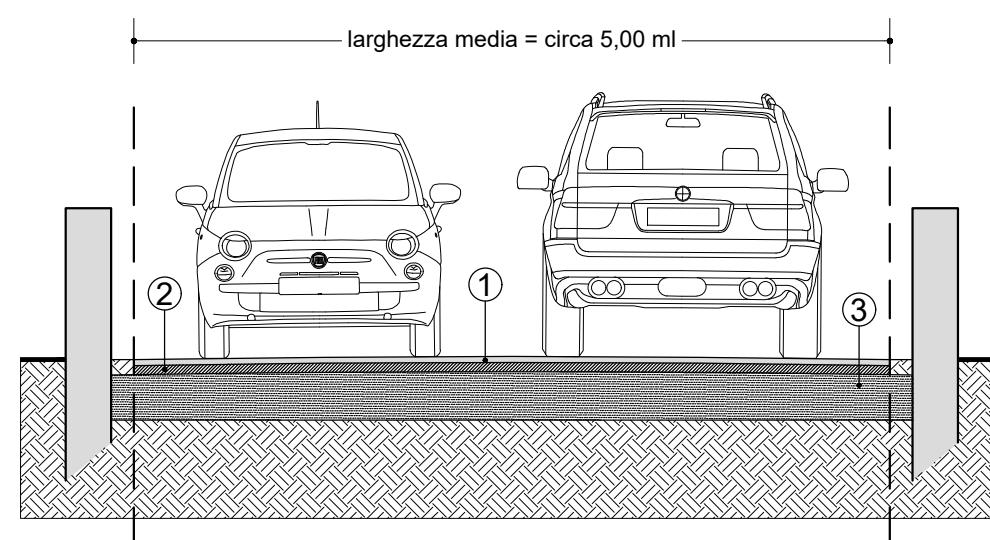

- ① Pavimentazione stradale  
oggetto di rifacimento
- ② Strato di collegamento (binder)
- ③ Sottofondo stradale esistente

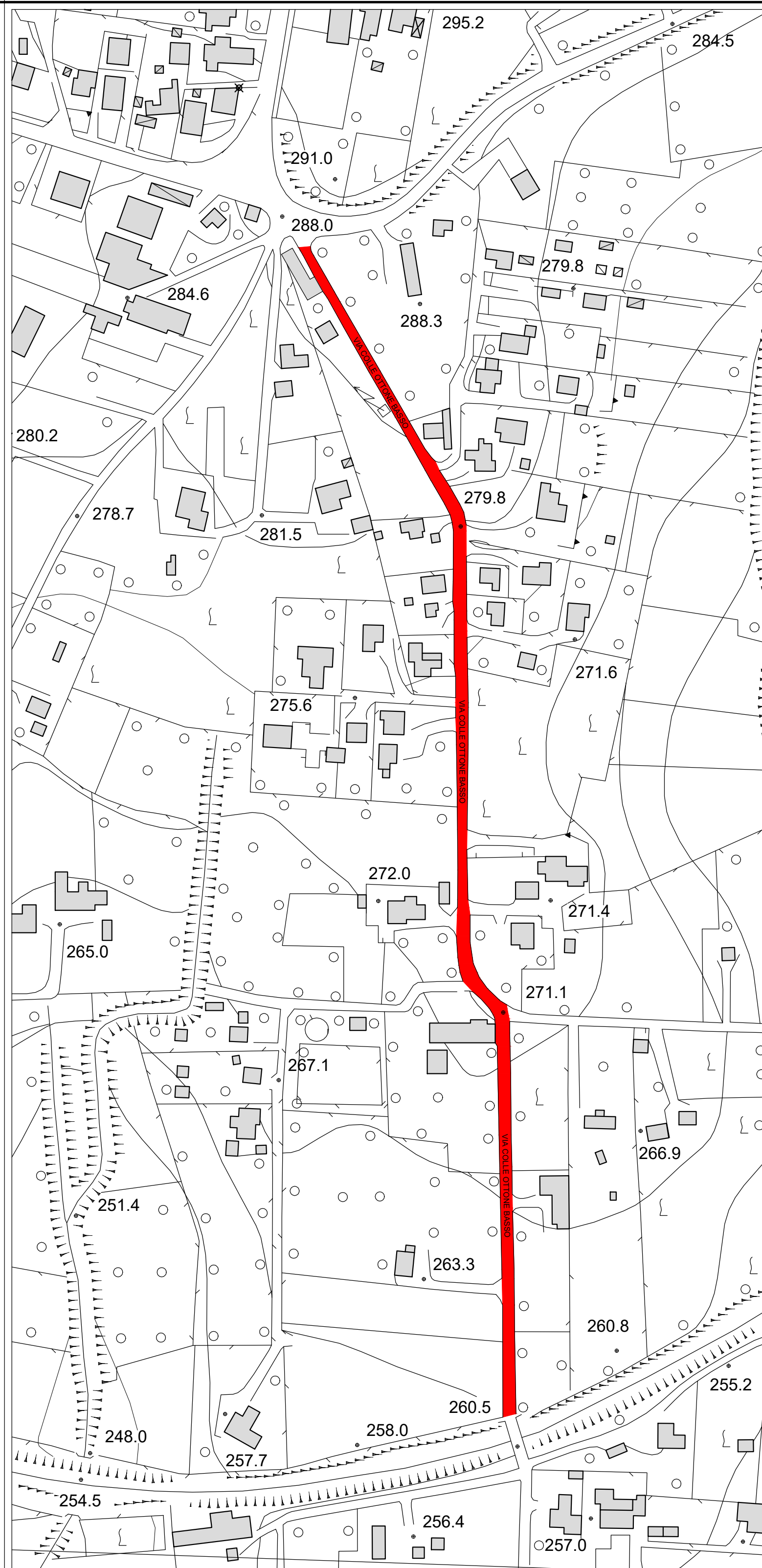

**STRALCIO AEROFOTOGRAMMETRIA**

- Scala 1:2.000 -

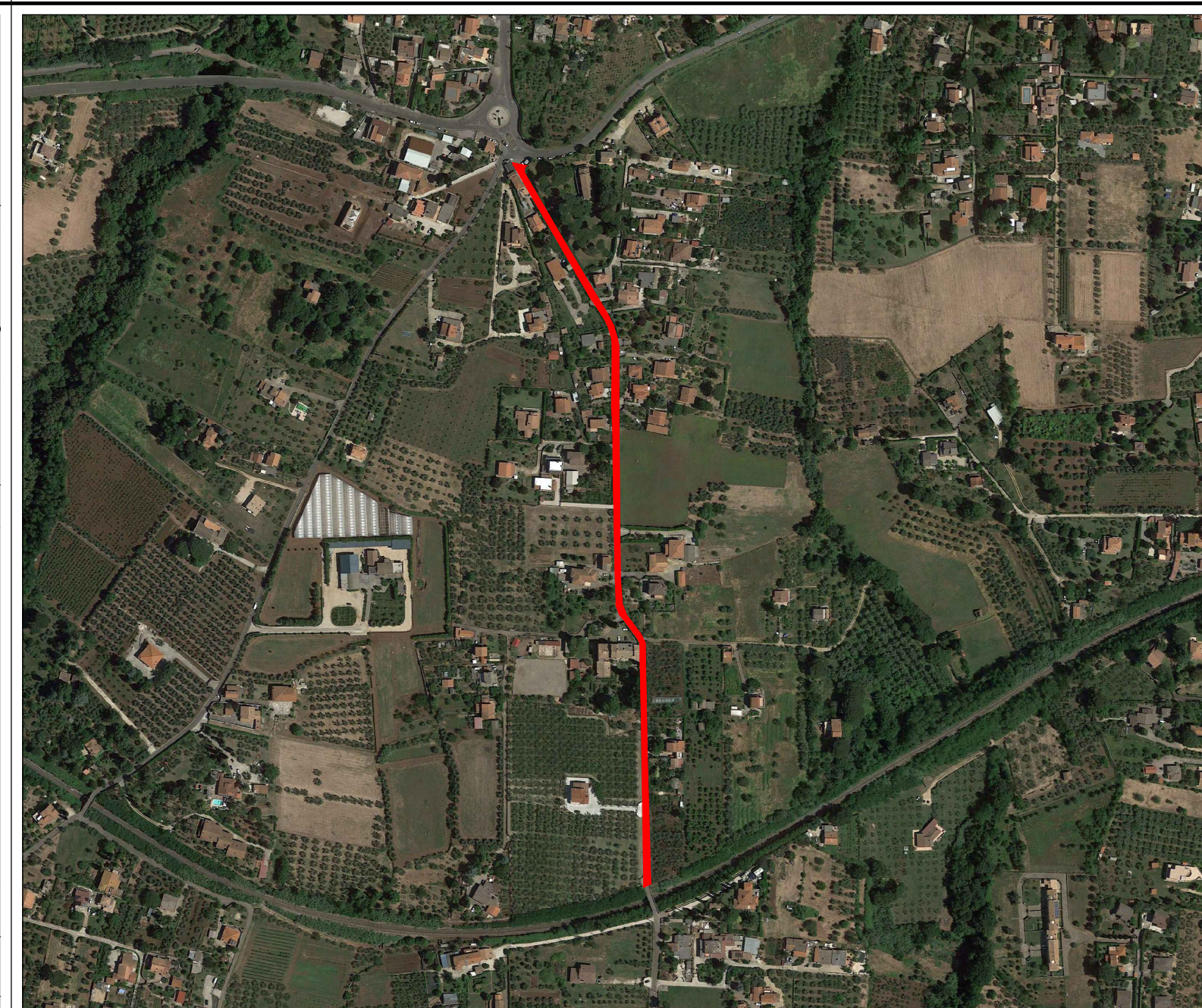

**STRALCIO SATELLITARE**

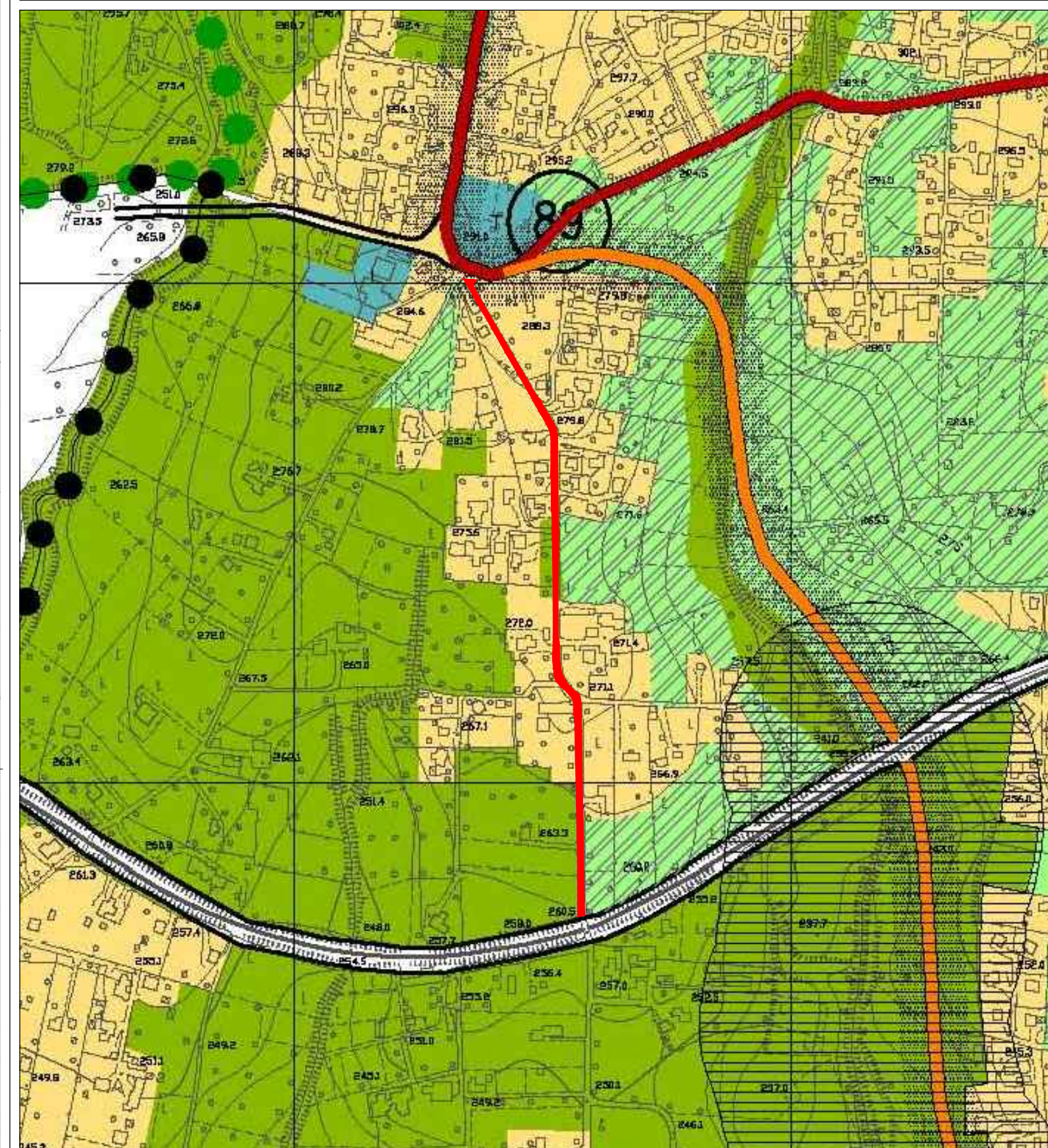

**STRALCIO PRG**

- Scala 1:5.000 -